

Leuchtelement Quadratischer Schirm &

Runder Schirm/ Luminaire element square shade & Round shade

- ① Leuchtelement am „Schlüsseloch“ aufhängen. / Unroll the paper and thread in the rods.

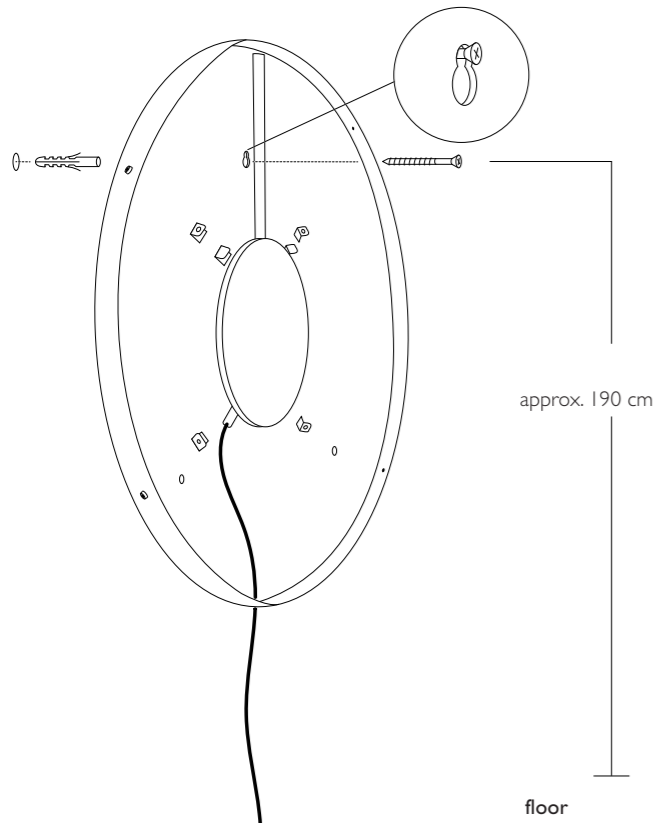

Quadratischer Schirm/ square shade

- ② Papier ausrollen und Stäbe einfädeln./ Unroll the paper and thread in the rods.

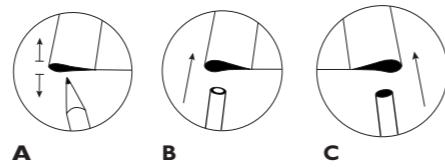
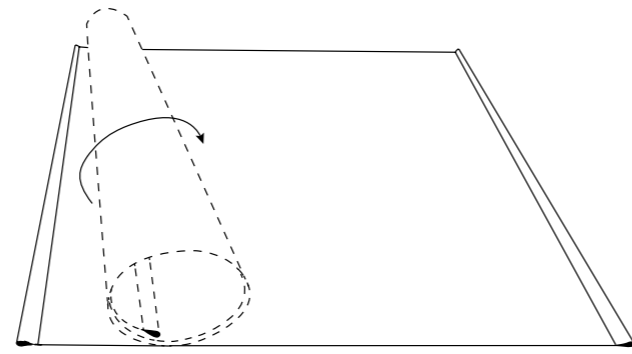

- ③ Bügel einschieben und Papier einhaken./ Push in the bracket and hook in the paper.

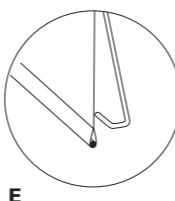
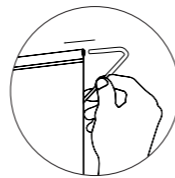
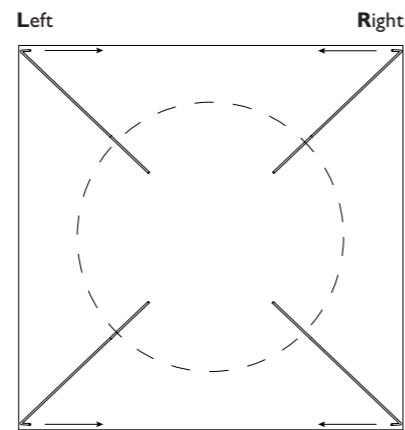
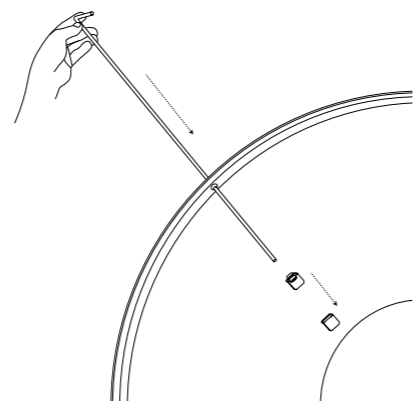

Runder Schirm/ round shade

- ② Runden Papierschirm von oben nach unten einhaken./ Hook round paper shade from top to bottom.

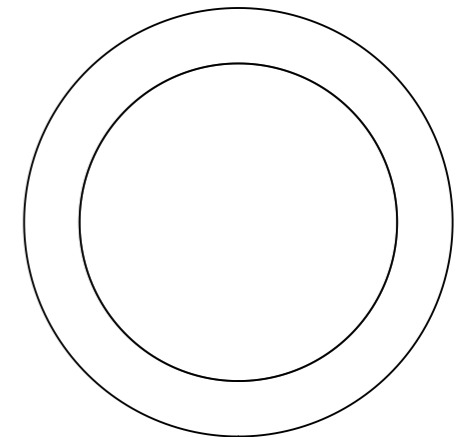
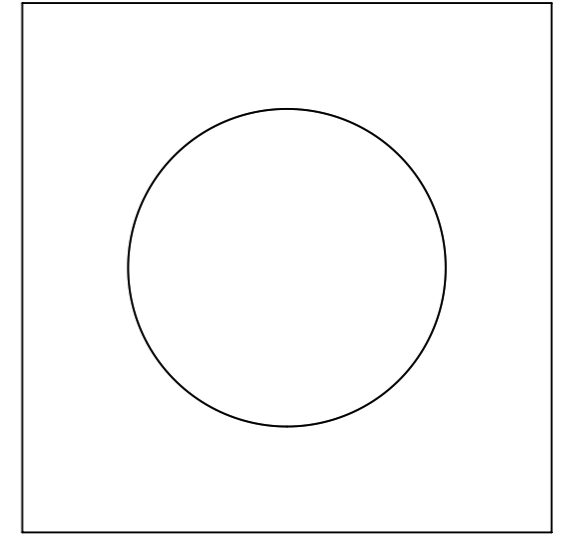
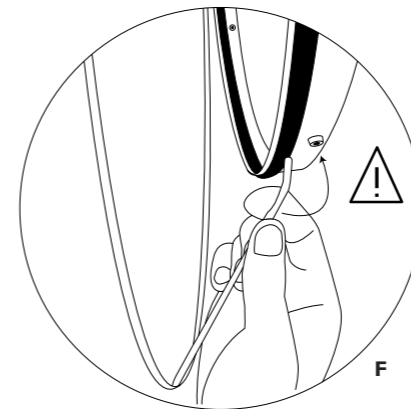
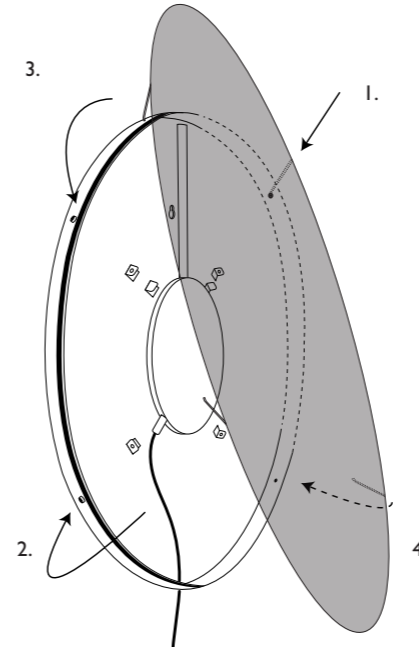

① **Verbindung zur Leuchte/ connection with lamp**



Verbinden Sie sich mit dem W-Lan der Leuchte./
Connect with the following access point:

MOODMOON



Geben sie das Passwort der Leuchte ein./
Enter the password of the luminaire.

Sie finden dieses am unteren, äußeren
Teil des Leuchtenelements./
You will find this on the lower, outer part
of the light element.

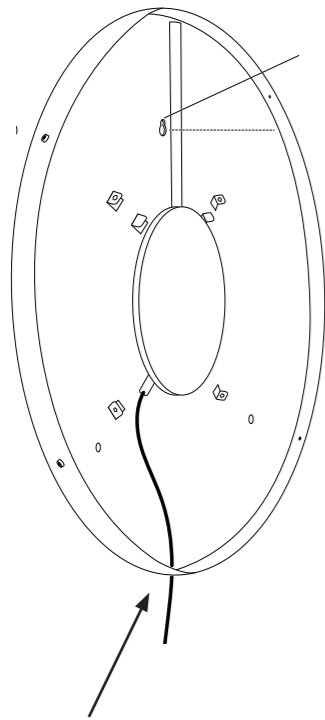

**Aufkleber mit Passwort/
sticker with password**

② **App verwenden/ Using App**

Geben sie diese folgende Adresse in ihre Browser-Suchleiste ein./
Enter the following address in your browser search bar:

192.168.4.1

Speichern Sie die Adresse unter Ihren Favoriten ab./
Save the address under your favourites.

Wählen Sie eine Stimmung aus./ Select a mood.

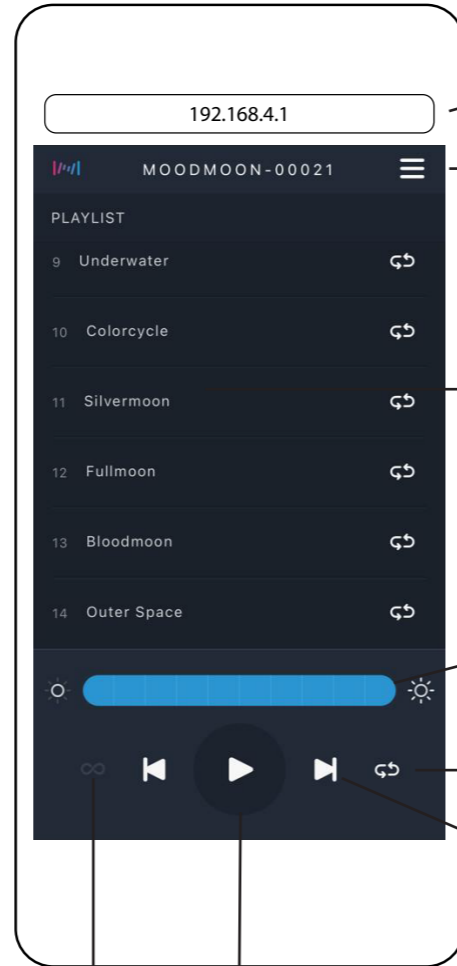

**Browser-Suchzeile/
browser search bar**

Einstellungen/ settings

Grund-Stimmung auswählen/
choose basic mood

Wi-Fi-Einbindung/ Wi-Fi integration

Firmware info

**Stimmungsliste/
playlist**



**Dimmen/
dim**

Wiederholung/ repeat

**nächste Stimmung/
next mood**

**Endlosschleife/
loop** **Wiedergabe/ play
loop**

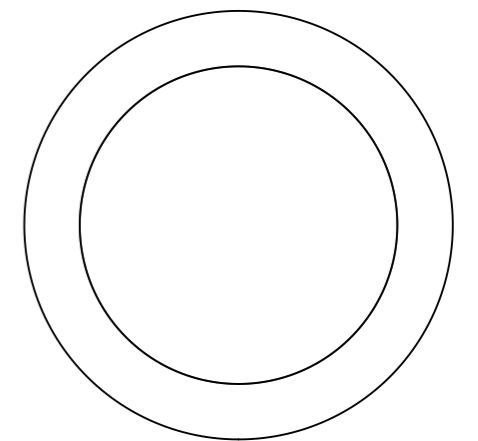
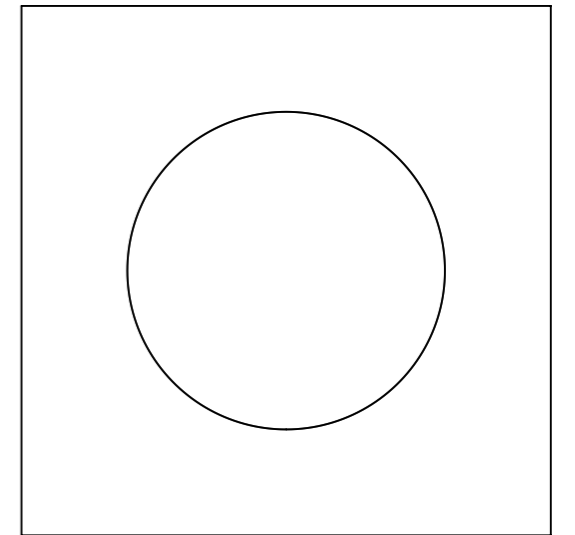

③ Wi-Fi Einbindung/ Wi-Fi integration

Wählen sie das Einstellungs Menü Wi-Fi aus./
Select the Wi-Fi setting menu.

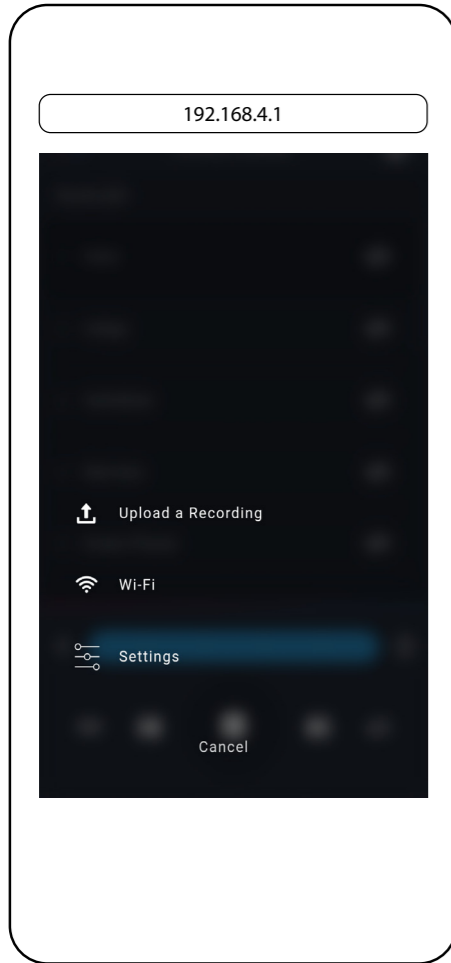

④ Wi-Fi auswählen/ select Wi-Fi

Verbinden sie sich mit ihrem bevorzugtem Wi-Fi./
Connect to your favourite Wi-Fi.



⑥ Verbindung zum bevorzugtem Wi-Fi/ connection preferred Wi-Fi

Es kann einige Minuten dauern bis sich die Leuchte mit dem neuen Wi-Fi verbunden hat. Die Leuchte wird einmal neu gestartet, dann ist sie mit ihrem Wi-Fi verbunden./
It may take a few minutes for the luminaire to connect to the new Wi-Fi. The fixture will reboot once, then it will be connected to its Wi-Fi.

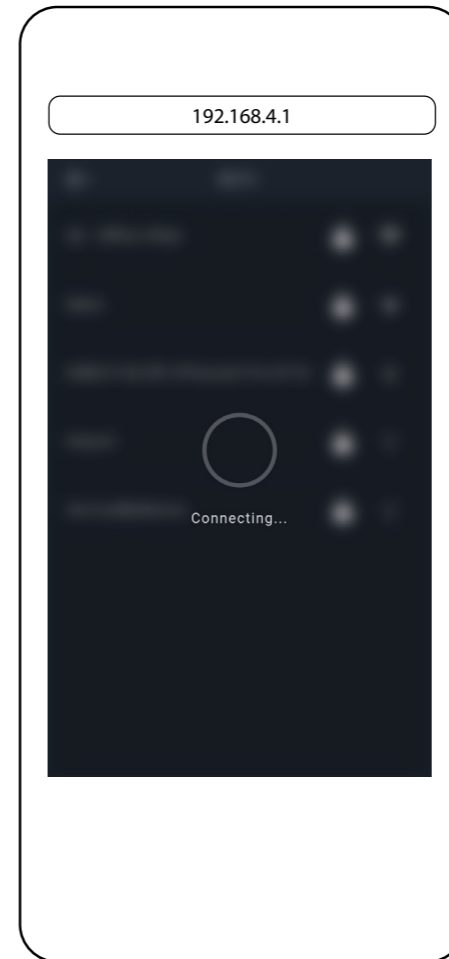

⑦ Leuchte im bevorzugtem Wi-Fi finden/ Find luminaire in preferred Wi-Fi

Geben sie diese folgende Adresse in ihre Browser-Suchleiste ein./
Enter the following address in your browser search bar:

find.protopixel.io

Speichern Sie die Adresse unter Ihren Favoriten ab./
Save the address under your favourites.

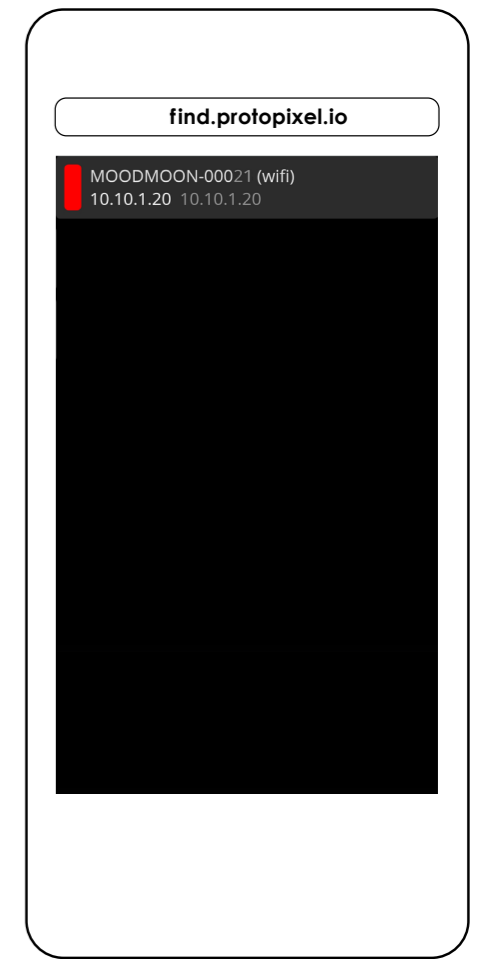

⑤ Wi-Fi Passwort/ password Wi-Fi

Geben sie das Passwort ihres bevorzugten Wi-Fi ein./
Enter the password of your preferred Wi-Fi.

