

Stap 1: Het aansluiten dient door een erkent installateur te worden uitgevoerd. Voor men met de installatie of reparatie begint, zorgen dat de stroomvoorziening is afgesloten.

Stap 2: Kies de geschiktste plek voor de verlichting en let erop dat de verlichting niet in aanmerking komt met stromend water. Voor correcte werking van de verlichting dient u zich ervan te verzekeren dat met betrekking tot de aarding op de elektrische leiding de lokale voorschriften zijn nageleefd.

Stap 3: Zorg ervoor dat de lamp overeenstemt met het type en wattage zoals staat aangeven op de verpakking. Sluit de aarde draden vanuit de muur aan op de aardeklem. Geleid daarna de draden door middel van een gaatje te prikken in het rubber naar de kroonsteen. Bevestig de draden aan de kroonsteen en schroef de lamp weer dicht.

Stap 4: Controle

Let er wel op dat: de (bruine) draad L 1 correspondeert met de hoofdleidingskabel L (of de kroonsteen gemarkeerd met symbool L); de (blauwe) draad N 1 correspondeert met de neutrale kabel N (of de kroonsteen gemarkeerd met symbool N); de (geel/groene) draad T 1 correspondeert met de aardkabel T (of de kroonsteen met symbool T)

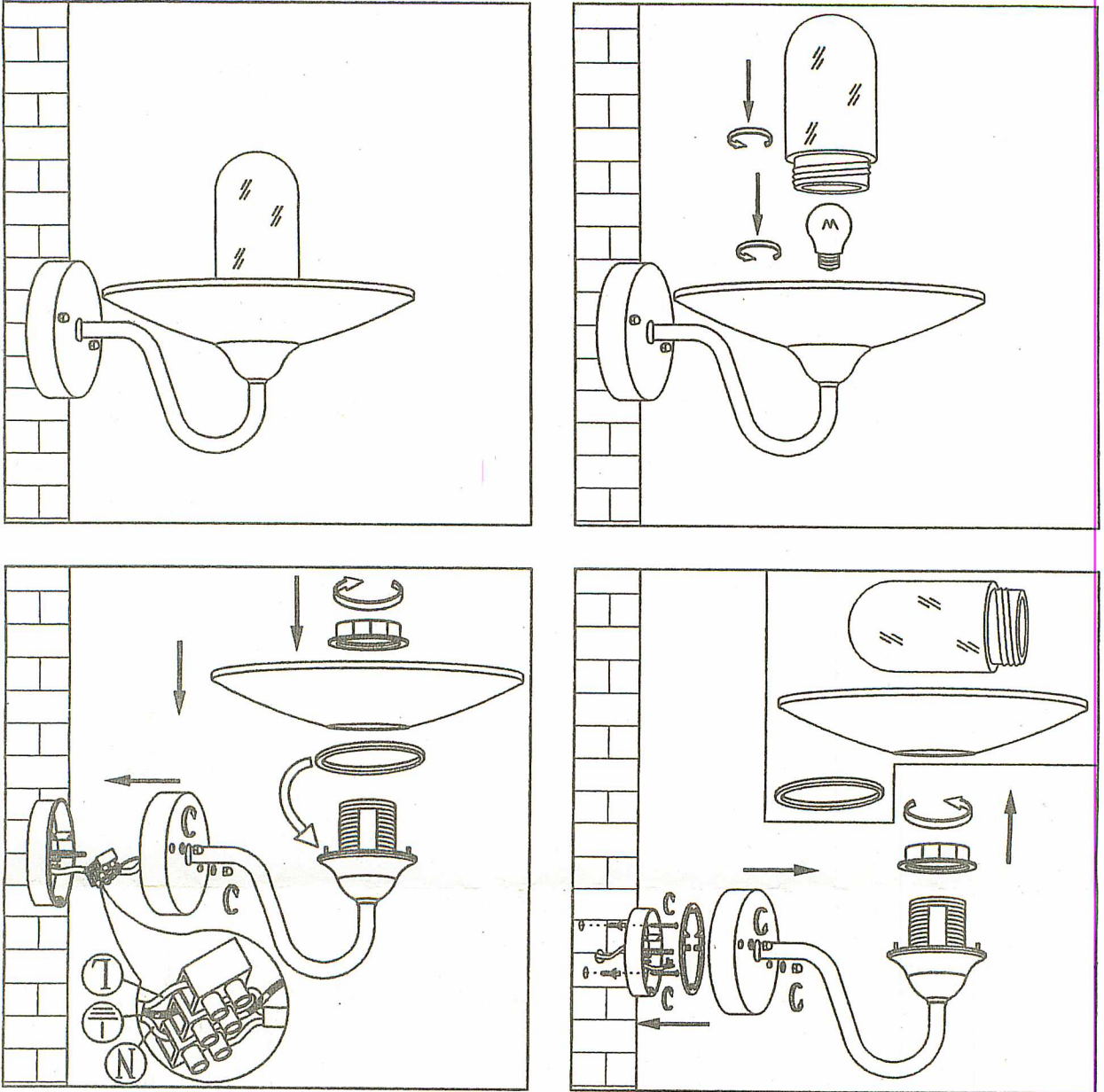

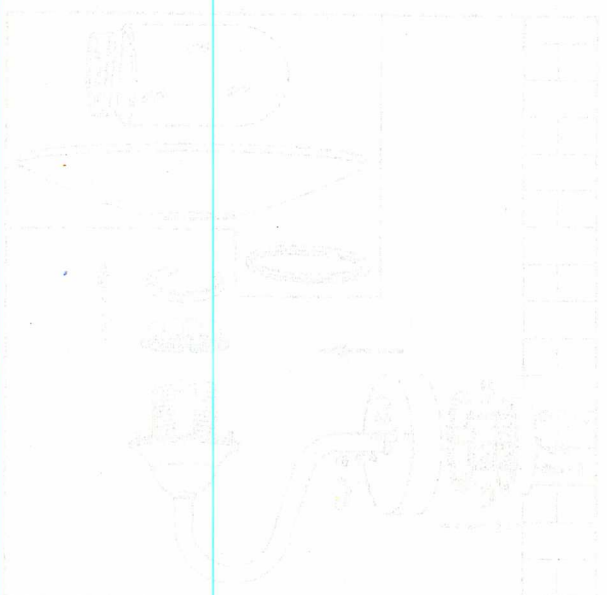
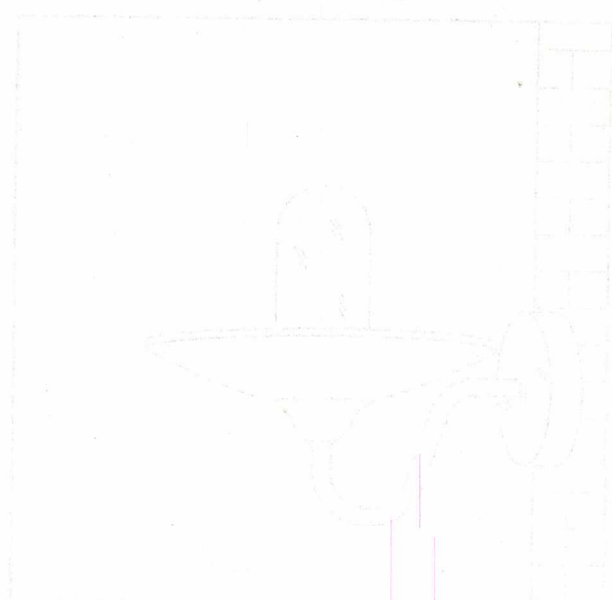
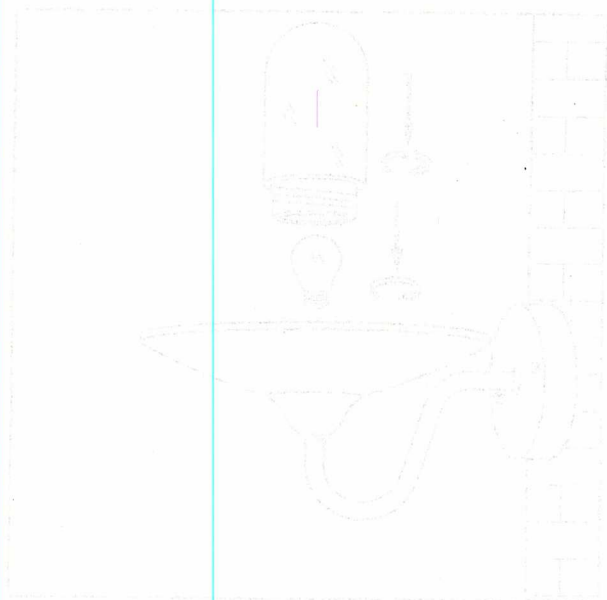

Handwriting practice sheet with four stages of a hand holding a pencil on a grid. The text is mirrored and appears to be bleed-through from the reverse side of the page. The text is mostly illegible due to the mirroring and low contrast.